Tu Hogar Ideal en La Barra: Innovación Arquitectónica y Naturaleza en Perfecta Armonía

U$S 410.000

- Venta

  Imprimir

La Barra - Maldonado

© Ignacio Pedrosa 2016-03

ANDO

CASAS 2 DORMITORIOS, 2 BAÑOS

PLANTA BAJA:

42m2 cubiertos vivienda
17m2 deck
10m2 parrillero semicubierto

* Distribuidor de entrada
  - Placard
  - Toilet
  - Entrada a Living/cocina
  - Escalera a Planta Alta

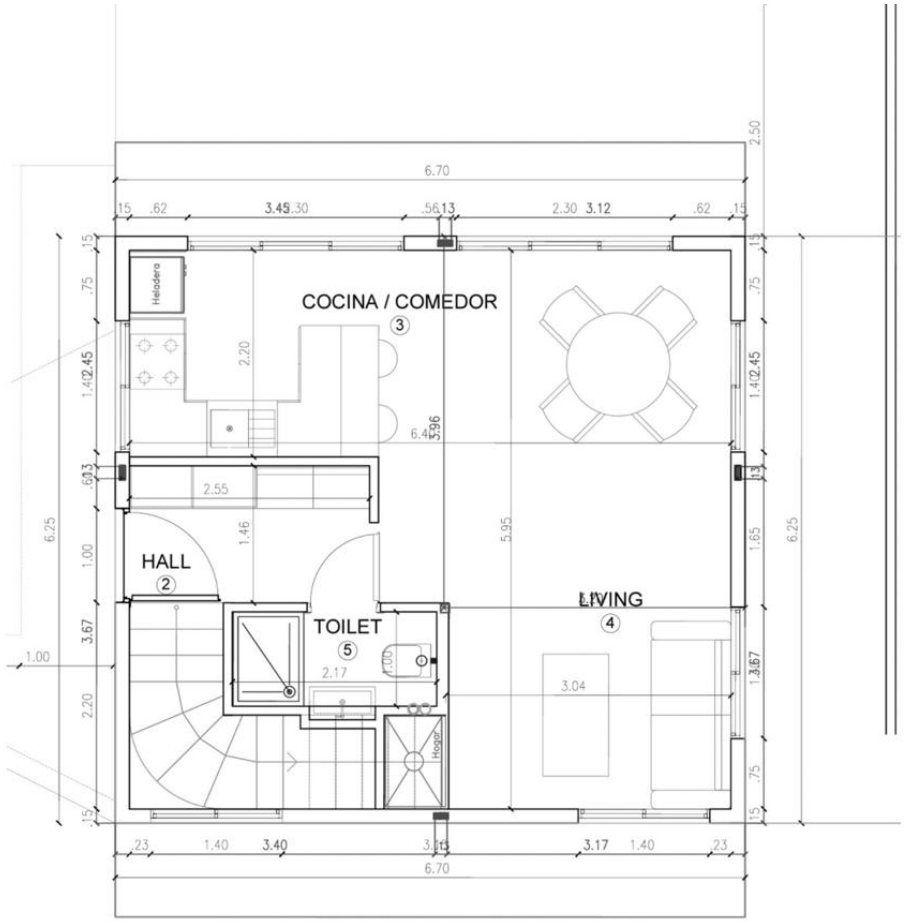

CASAS 3 DORMITORIOS, 3 BAÑOS

PLANTA BAJA:

62m2 cubiertos vivienda
20m2 cubiertos garaje
25m2 terraza semicubierta

* Distribuidor de entrada
  - Placard
  - Banco y Espejo
  - Toilet
  - Entrada a Living
  - Escalera a Planta Alta

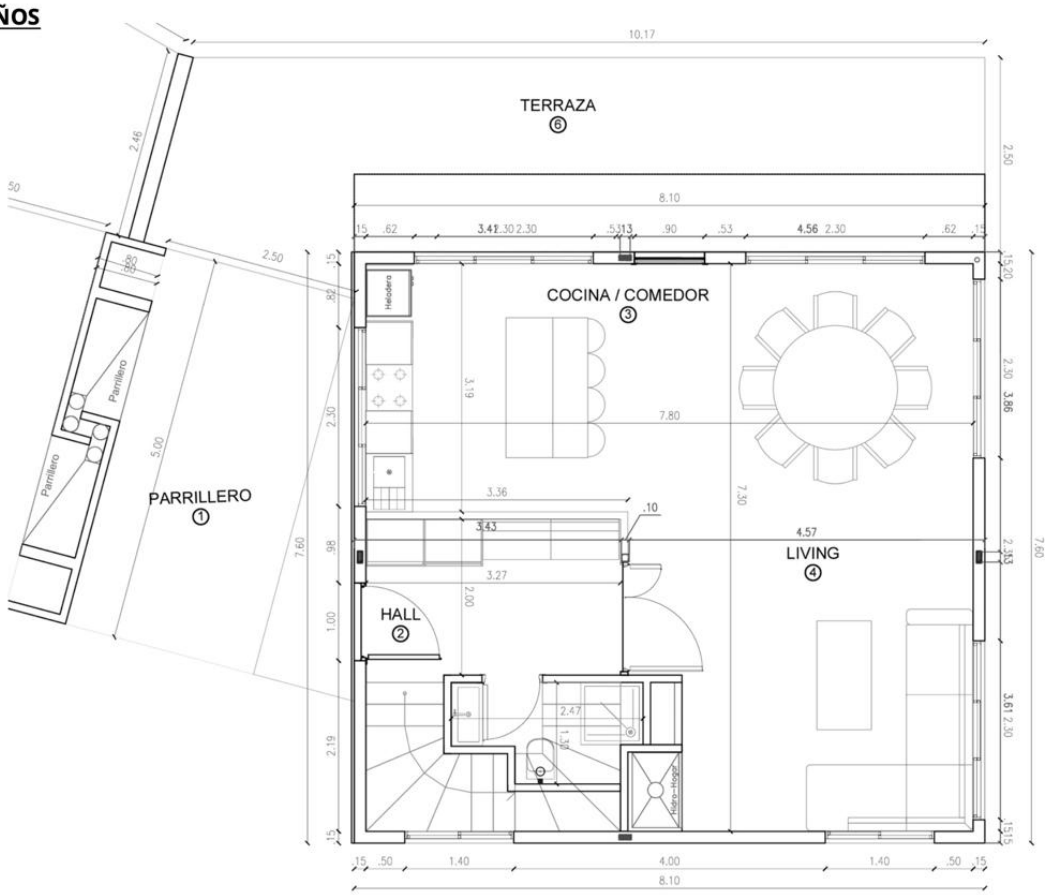

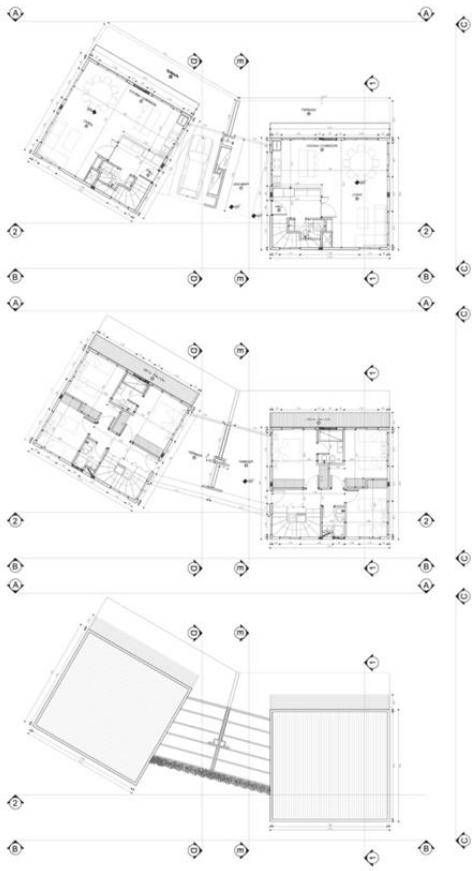

CASA TIPO B

CASAS 3 DORMITORIOS, 3 BAÑOS

PLANTA ALTA:

62m2 cubiertos vivienda
20m2 balcón-terraza
9m2 balcón semicubierto

* Distribuidor de entrada
  - Placard/laundry
  - Acceso a balcón-terraza
  - Acceso a baño y 3 dormitorios
  - Escalera a Planta Baja

* Dormitorio principal con baño en-suite y Balcón

* 2 dormitorios con placard

* 1 baño completo

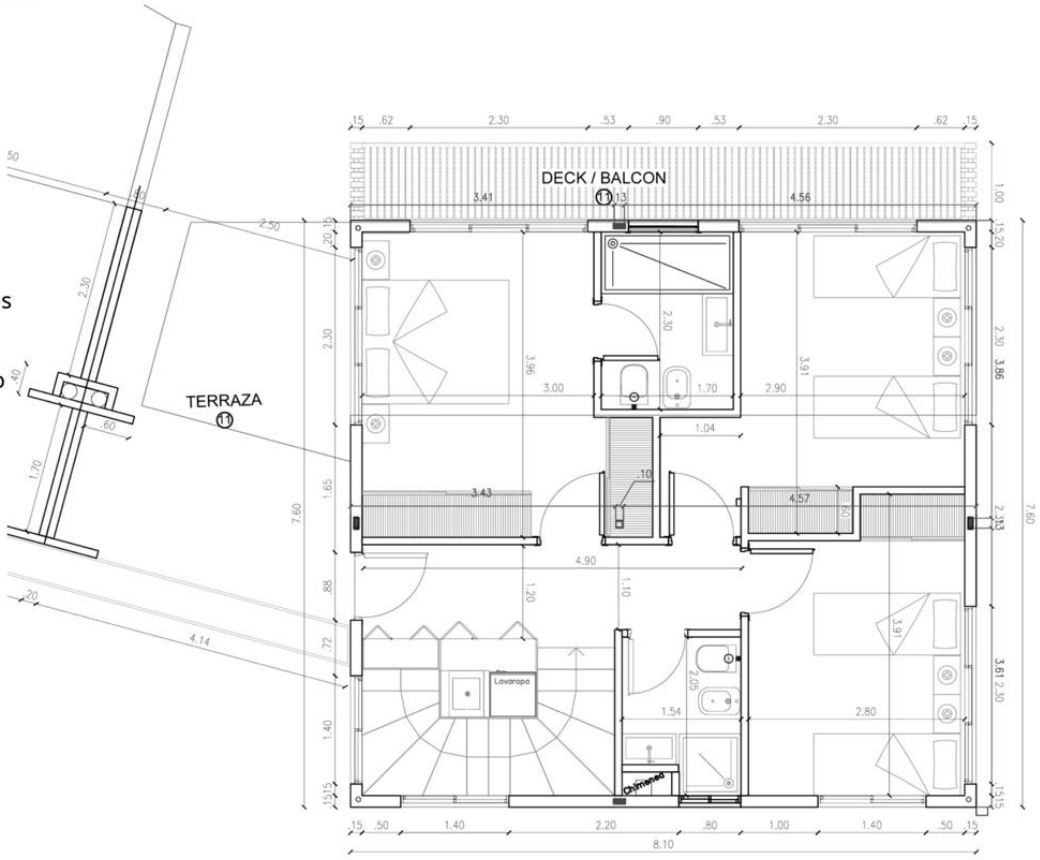

CASAS 2 DORMITORIOS, 2 BAÑOS

PLANTA ALTA:

42m2 cubiertos vivienda
15m2 balcones-terraza
6,5m2 balcón semicubierto

* Distribuidor de entrada
  - Placard/laundry
  - Acceso a baño y 2 dormitorios
  - Escalera a Planta Baja

* Dormitorio principal con acceso a balcón y terraza
* Dormitorio secundario con acceso a balcón
* 1 baño completo

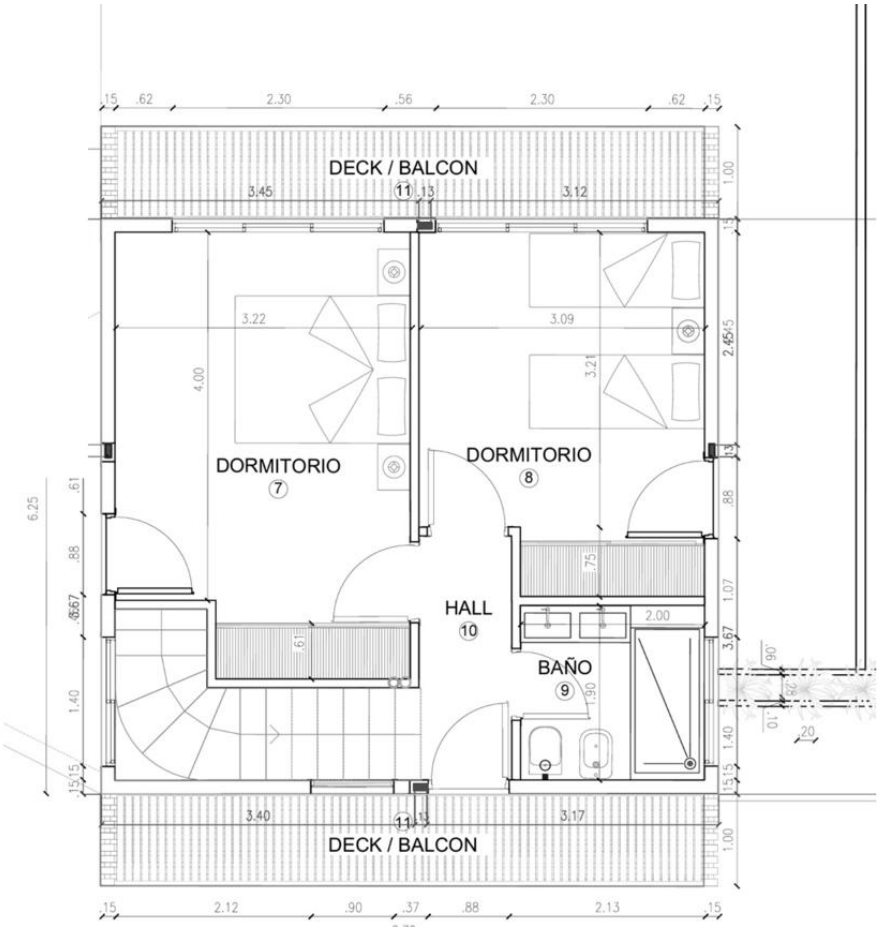

Tu Hogar Ideal en La Barra: Innovación Arquitectónica y Naturaleza en Perfecta Armonía

U$S 410.000

- Venta

Imprimir
La Barra - Maldonado

Información

- Tipo **Casa**
- Baños **3**

- Fondo/Patio **Si**
- m2 total **290 m^2**
- m2 construidos **198 m^2**

Descripción

Tu Hogar Ideal en La Barra: Innovación Arquitectónica y Naturaleza en Perfecta Armonía

Explora la sofisticación contemporánea en este exclusivo conjunto de seis casas modernas minimalistas en pleno corazón de La Barra de Maldonado, desarrolladas sobre sobre un lote de 2.004 m2.
Cada residencia, cuidadosamente diseñada, se integra armoniosamente en un entorno compartido, brindando la privacidad que deseas a la vez que la seguridad añadida que proporciona el conjunto.
Descubre la independencia de tu propio espacio, mientras te sumerges en la belleza de una gran piscina central.
A solo 500 metros de la playa, esta fusión de modernidad y conexión te invita a vivir la vida en su máxima expresión.

CASAS 3 DORMITORIOS, 3 BAÑOS
PLANTA BAJA:

- 62 m2 cubiertos vivienda
- 20 m2 cubiertos garaje
- 25 m2 terraza semicubierta
- Distribuidor de entrada
- Placard
- Toilet
- Entrada a Living
- Escalera a Planta Alta
- Amplio living comedor.
- Cocina integrada.
- Barbacoa techada y cochera

PLANTA ALTA:

- 62 m2 cubiertos vivienda
- 20 m2 balcón-terraza

- 9 m2 balcón semicubierto
- Distribuidor de entrada
- Placard laundry
- Acceso a balcón-terraza
- Acceso a baño y 3 dormitorios
- Escalera a Planta Baja
- Dormitorio principal con baño en-suite y balcón
- 2 dormitorios con placard
- Baño completo

*** 6 unidades disponibles**

Descubre tu próximo hogar en La Barra, ¡Agenda una visita hoy mismo!

¡Contáctanos por WhatsApp para más información sobre esta propiedad!

099 736 293

¿Necesitas más información? ¡Contáctanos!

Nombre

Teléfono

Email

Mensaje

Enviar